LEGENDA

- CANTIERE BASE
- AREA OPERATIVA
- AREA LAVORAZIONI
- AREA DEPOSITO E STOCCAGGIO
- AREA MATERIALE DA PORTARE A DISCARICA
- AREA ACCUMULO MATERIALE DA SCAVO
- RECIZIONE DI CANTIERE
- ACCESSO CANTIERE
- BARRIERA PERCORSO PEDONALE PROTETTO
- PUNTO DI RACCOLTA
- INFERMERIA
- CARTELLO DI CANTIERE

TABELLA RIEPILOGATIVA QUANTITA'

MISURA	CB Gizzeria	Pista Gizzeria	Pista Lungomare	Tot. Gizzeria	CB Aeroporto	Pista Aeroporto	Parco polivalente	Tot. Aeroporto	TOTALE	u.m.
Recinzione arancione	325	4730	1280	6335	300	300	1300	1900	**8235**	m
Recinzione antipolvere	325	4730	1280	6335	300	300	1300	1900	**8235**	m
New Jersey				0		130		130	**130**	m
Cancelli	1	2	2	5	2	1	1	4	**9**	unità
Segnalatori Luminosi			120	120	15	30		45	**165**	unità
Uffici	1			1	1			1	**2**	unità
Mensa/infermeria	1			1	1			1	**2**	unità
Bagni chimici	1	1		2	1	1		2	**4**	unità
Cassoni	4	4		8	4			4	**12**	unità
Area Stoccaggio	500	200		700	500			500	**1200**	mq
Area Accumulo Scavo	500	200		700	400			400	**1100**	mq
Area Lavorazioni	550	200		750	750			750	**1500**	mq
Area materiale discarica	260			260	220			220	**480**	mq
Nebulizzatore	1	1		2	1	1		2	**4**	unità

Finanziato dall'Unione europea NextGenerationEU

Società Aeroportuale Calabrese
Crotone, Lamezia Terme, Reggio Calabria

A.U. - Accountable Manager: Marco FRANCHINI
Post Holder Progettazione: ing. Stefania RAIMONDO
Post Holder Manutenzione: ing. Filippo MALAFARINA
Post Holder Terminal: dott.ssa Sabrina MILETO
RUP: Ing. Matteo MASTROIANNI
RSPP SACAL - EX D.LGS 81/08: dott. Cristian RASO

RIQUALIFICA AMBIENTALE DELLA FASCIA NORD DELL'AEROPORTO CON REALIZZAZIONE DI PISTA CICLABILE PER LA VALORIZZAZIONE ECOSOSTENIBILE DELLA FASCIA COSTIERA (POLO DELLA VELA) E DEL LAGO LA VOTA

CIG: A0159668F5 CUP: H81D2200009002

Ambito di intervento: Trasporti e mobilità sostenibili – Fondi CIS scheda L05

PROGETTO ESECUTIVO

CANTIERIZZAZIONE E SICUREZZA - Layout di cantiere

PROGETTISTI:

Mandataria: HYpro srl

Mandanti: CORFONE + PARTNERS studios for urban architecture — **Ph.D. Arch. Cesare CORFONE**; SGMadeo — **Archeol. Simone Giosuè MADEO**

TEAM DI LAVORO

Responsabile progettazione opere infrastrutturali V.02: **Ing. Michele SISINNO**
Responsabile progettazione opere strutturali S.04 - Resp.ITACA: **Ing. Maurizio CARUSO**
Responsabile progettazione opere impiantistiche IB.04: **Ing. Raffaele CARUSO**
Responsabile progettazione interventi naturalistici e paesaggistici: **Dott. Giuseppe CERCHIARO**
Responsabile progettazione edile E.19 e E.20: **Arch. Cesare CORFONE**
Archeologo: **Archeol. Simone Giosuè MADEO**
Geologo: **Geol. Giuseppe CERCHIARO**
Direttore operativo Geologia: **Geol. Giovanni DE FAZIO**
Coordinatore per la sicurezza in fase di Progettazione: **Ing. Roberto NUCCI**

Progettista e responsabile integrazioni e prestazioni specialistiche: **Ing. Daniele NUCCI**

ORDINE INGEGNERI COSENZA — Ingegnere DANIELE NUCCI — Settore Civile Ambientale — Iscritto all'Albo n. A 6535

COMMITTENTE

S.A.CAL. S.p.A
Società Aeroportuale Calabrese
Via Aeroporto - 88046 Lamezia terme(CZ) ITALIA
Tel. +39 0968-414212

PH Progettazione: Ing. Stefania RAIMONDO

PH Manutenzione: Ing. Filippo MALAFARINA

RESPONSABILE UNICO DEL PROCEDIMENTO

Ing. Matteo MASTROIANNI

Approvazione ENAC

Approvazione ENTI

CODICE ELABORATO: PE_SI_00_DOC_02_A SCALA:

REV.	DATA	DESCRIZIONE	REDATTO	VERIFICATO	APPROVATO
00	Luglio 2025	PRIMA EMISSIONE	R.Nucci	R.Nucci	D.Nucci

Planimetria di inquadramento delle aree di Cantiere — scala 1:20000

Cantiere Operativo Gizzeria — scala 1:500

Cantiere Base Gizzeria — scala 1:500
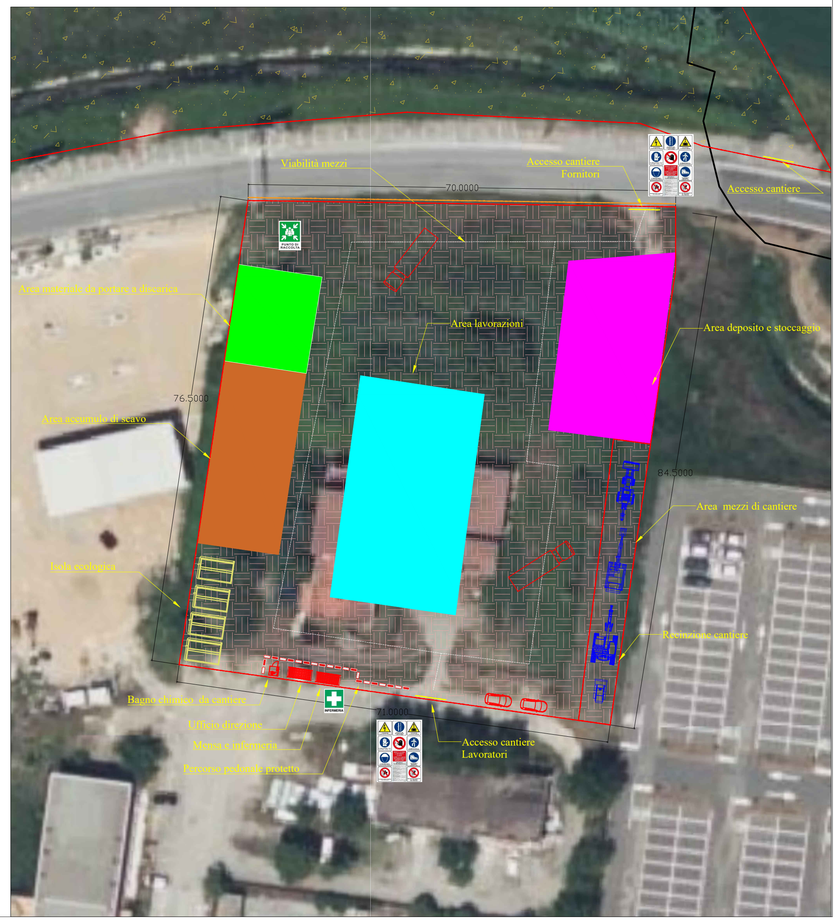
Cantiere Base Aeroporto — scala 1:500